ENERGOPLĀNS VIETĒJĀS KOPIENAS IZGLĪTOŠANAI UN VIETAS MĀRKETINGAM

Anita Āboliņa

Vidzemes plānošanas reģions

14.06.2018 Valmiera

Vietas mārketings

- Dabisks rezultāts konkurencei starp pašvaldībām (par cilvēkiem, resursiem, investīcijām)
- Vajadzība veidot tēlu; atraktīvi parādīt sevi potenciālajiem un esošajiem iedzīvotājiem
- *"Uzlūkojot pašvaldības kā konkurentes, tiek pilnībā atklāta to autonomijas jēga – darboties savu iedzīvotāju vārdā un šo iedzīvotāju interesēs". (Māris Pūķis, LPS)*
- Mazas teritorijas patērētāju apziņā spēj konkurēt ar lielajām un izmantojama pašvaldību attīstības plānošanā.

BET…

MĀRKETINGS

- Darbs ar realitāti, izzinot cilvēku vēlmes
- ! Cilvēks ne vienmēr zina, ko viņš grib vai varētu gribēt.
- ! Tiek mainīta realitāte par labu patērētājam

ZĪMOLA VADĪBA

- Darbs ar cilvēka apziņu, mainot viņa uztveri
- ! Galvenā apziņa – radīt cilvēkā pozitīvu tēlu
- ! Tik mainīta patērētāja uztvere/noskaņots pozitīvi

VIENMĒR IR IZVĒLE! Energoefektīvākā pašvaldība – brīva niša

Kādu vēstījumu / uzvedību mēs gribam

- **Cēsis – izcila vieta dzīvei!**
- **Gulbene – skaties plašāk!**
- **Mazsalaca - Mazs novads ar lielu atbalsi!**
- **Valmiera domā un rada!**
- **Ape – Dvēsele priecājas!**
- **Strenči – spēks no Gaujas smelts!**
- **Smelies spēku Kocēnu novadā!**
- **Smiltene – vieta, kur augt!**

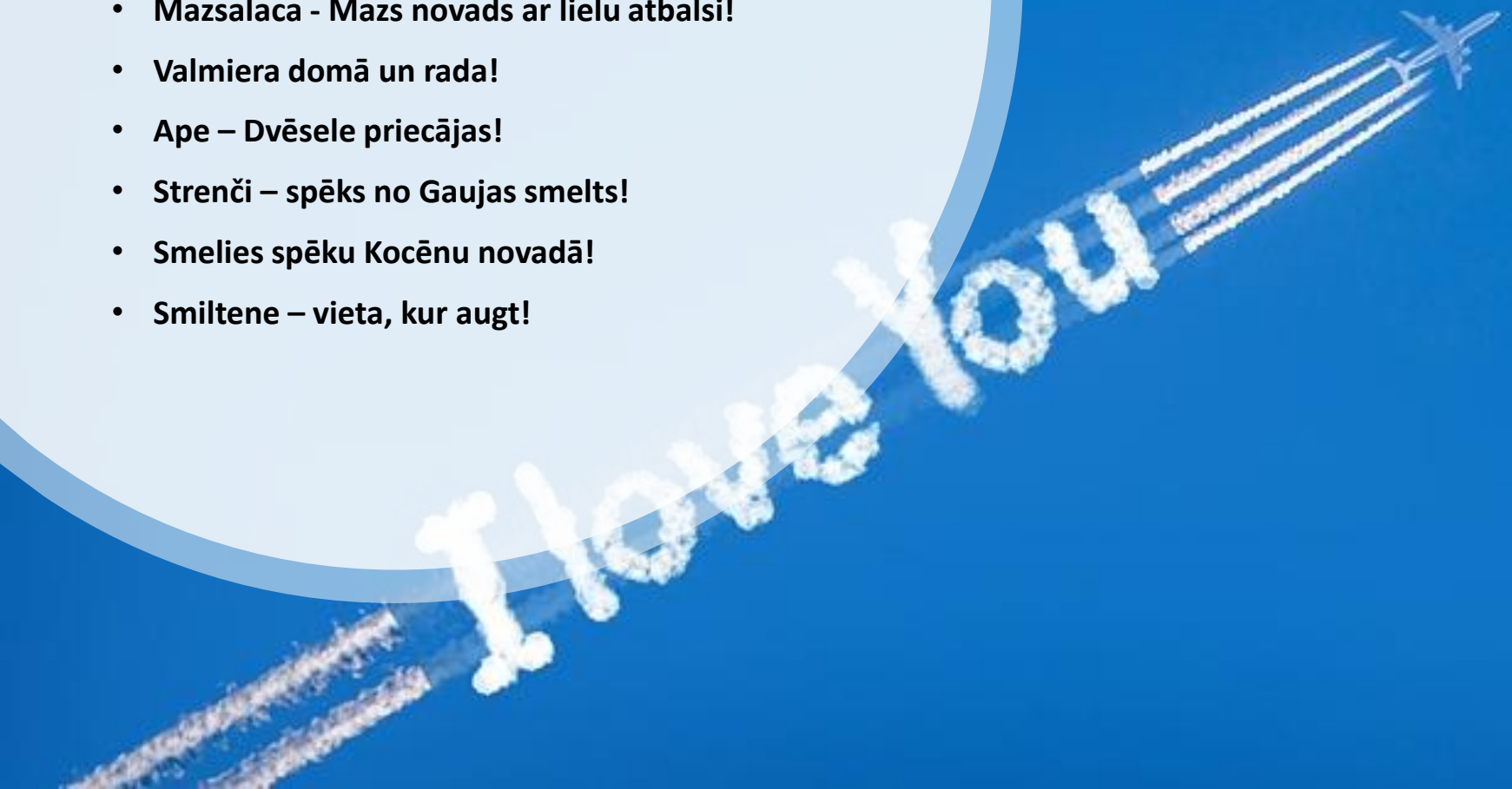

NorthWestNow
Know us. We know how.

NorthWestNow
Know us. We know how.

COPENHAGEN
Open for Connections

COPENHAGEN
Open for Change

COPENHAGEN
Open for Tolerance

COPENHAGEN
Open for Development

Newcastle
a Hub of Creative Energy

IOANNINA
OLD.NEW.YOU
GREECE

VAR TĀ:

مدينة الطاقة قطر
ENERGY CITY QATAR

A WORLD OF ENERGY IN ONE CITY.

CITY OF VANCOUVER

GREENEST CITY 2020

GreenestCity
eat · grow · share

VAR ARĪ TĀ:

KOMUNIKĀCIJAS LĪMEŅI

- **PRIMĀRĀ KOMUNIKĀCIJA** - zīmola idejas iedzīvināšanu pašvaldības vidē; darbības, kurās komunikācija nav galvenais mērķis

- **SEKUNDĀRĀ KOMUNIKĀCIJA** – formāla un «tīša», mērķtiecīga definētās auditorijas informēšanai par zīmola idejas iedzīvināšanu pašvaldības vidē; pievērst uzmanību primārajai komunikācijai (reklāma, sabiedriskās attiecības, grafiskais dizains, saukļi)

- **TERCIĀLĀ KOMUNIKĀCIJA** – sūtītāja nekontrolēta komunikācija; masu mediji, «no mutes mutē», konkurenti, sociālie tīkli. Izplatās pati.

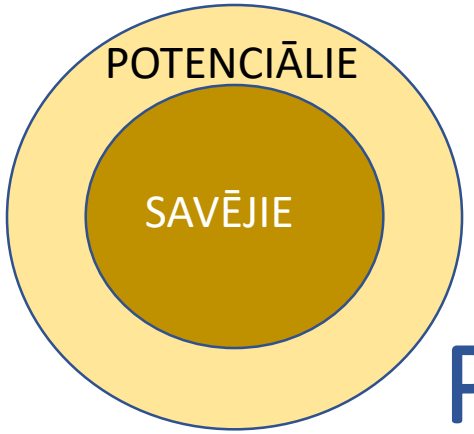

PRIMĀRĀ KOMUNIKĀCIJA

- Nekustamā īpašuma atlaides
- Līdzfinansējums energoauditam, tehniskajai dokumentācijai
- Datu bāzu veidošana par enerģijas patēriņu ēkās
- Informatīvs palīgs energoefektivitātes jautājumos
- Iespēja uzdot jautājumu ekspertam/konsultantam
- Motivācijas programmas izstrāde

SEKUNDĀRĀ KOMUNIKĀCIJA

- Sabiedriskās attiecības
- Grafiskais dizains
- Saukļi
- Drukātie materiāli (brošūras, plakāti, kalendāri, infolapas u.c.)
- Konkursi
- Video
- Akcijas – Enerģijas mēnesis
- U.c.

VAI ENERGOPLĀNAM ATRADĪSIES VIETA MĀJASLAPĀ? KUR?

VAI TU IZSKAIDROSI VĪZIJU, MĒRĶUS, IEMESLUS, RĪCĪBAS, PLĀNOTOS REZULTĀTUS un IKVIENA LĪDZDALĪBAS NOZĪMI?

KLIKŠĶINI UZ MĀJASLAPAS UN IZPĒTI!

VIDZEMES ENERĢIJA

LAT RUS

Aktuālā informācija | Par mums | Norēķini | Kontakti

http://vidzemes-energija.lv/vps/

Norēķini

Meklet

2018-05

Lejupieladet PDF failu 2018-05

Majas adrese	Cena	Majas adrese	Cena	Majas adrese	Cena
Ābeļu 13	0.1 EUR	Ābeļu 17/B	0.02 EUR	Ābeļu 7	0.09 EUR
Bišu 4	0.13 EUR	Gaitnieku 10	16.78 EUR	Gaitnieku 1A	10.82 EUR
Lazdu 11	16.88 EUR	Lazdu 13	17.52 EUR	Lazdu 7A	0.06 EUR
Līkā 10	20.61 EUR	Līkā 25A	9.45 EUR	Līkā 28/A	12.26 EUR
Līkā 28	12.95 EUR	Nākotnes 2/1	12.95 EUR	Nākotnes 2/2	17.55 EUR
Nākotnes 2/3	13.88 EUR	Nākotnes 2/4	14.29 EUR	Nākotnes 2/5	11.65 EUR

POLITIKA UN MĒRĶI/STRATĒĢIJAS «ĪSAIS VARIANTS»; saistošo noteikumu izklāsts – gan tekstā, gan vizuāli viegli uztveramā veidā

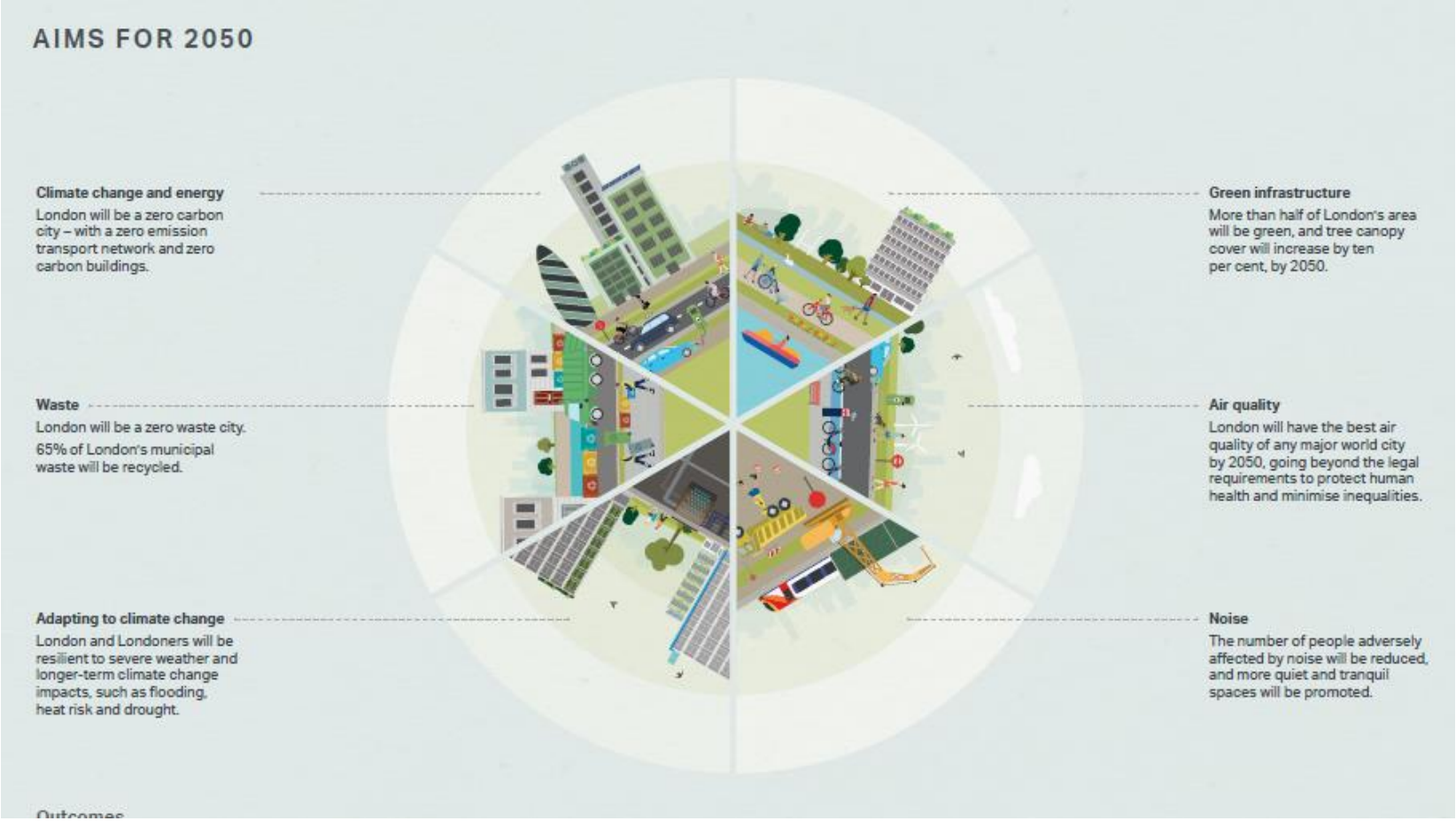

Ja skola gadā neizmaksās vairāk par 450 tūkst.$ gadā, tā varēs pastāvēt!

«Energoefektīvākā izglītības iestāde ASV.»

«(Risinājumu) Sinerģija - tas nav tikai vārds, tas ir dzinējspēks.»

« Personāla domāšanas veida maiņa»

«Rēķinu izstāde»

«Datus nosūtām jaunu risinājumu izveidei – industrijas attīstīšana»

«Topošie inženieri – skolas ietekmē»

Seko līdzi, kā top pasīva ēka:
https://www.youtube.com/watch?v=ns1vyjIM72Y&t=5s

https://www.youtube.com/watch?v=G3OFq9H5PbQ

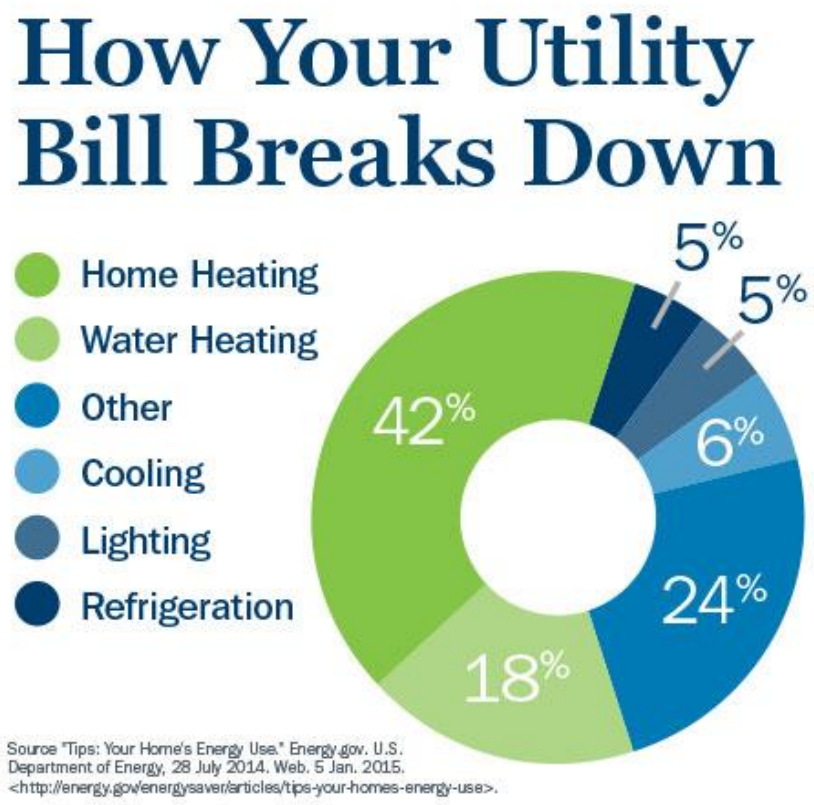

Nenovērtējam par zemu savu auditoriju; stāstām ko vairāk par ledusskapja regulēšanu.

NO VĀRDIEM PIE DARBIEM!

ES SAKU «JĀ»!

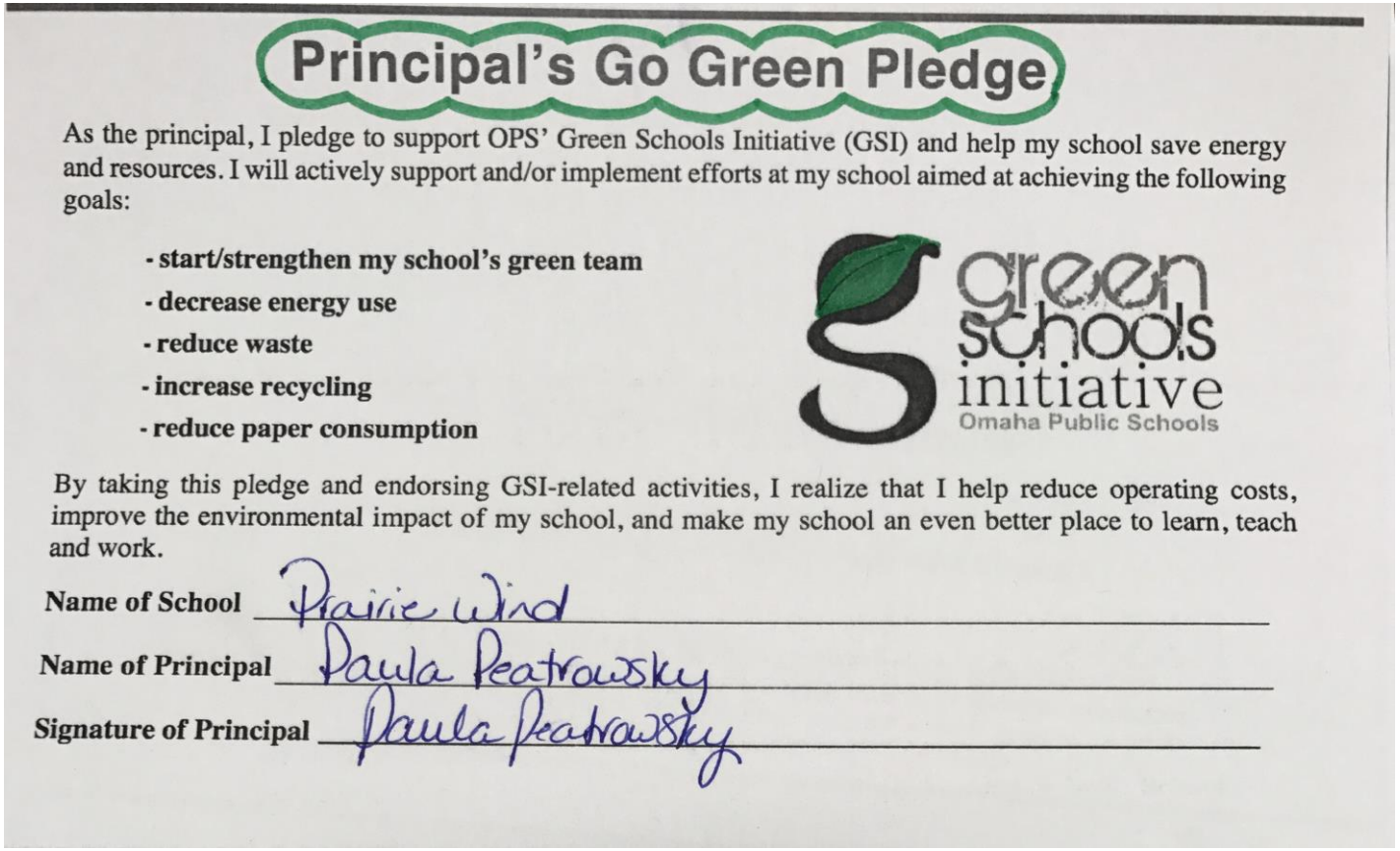

Principal's Go Green Pledge

As the principal, I pledge to support OPS' Green Schools Initiative (GSI) and help my school save energy and resources. I will actively support and/or implement efforts at my school aimed at achieving the following goals:

- **start/strengthen my school's green team**
- **decrease energy use**
- **reduce waste**
- **increase recycling**
- **reduce paper consumption**

green schools initiative
Omaha Public Schools

By taking this pledge and endorsing GSI-related activities, I realize that I help reduce operating costs, improve the environmental impact of my school, and make my school an even better place to learn, teach and work.

Name of School Prairie Wind

Name of Principal Paula Peatrowsky

Signature of Principal Paula Peatrowsky

Week of June 9th

Sunday, June 15th is Father's Day. Don't wait 'til the last minute to find the perfe

9	Mon	Make your light bulbs more efficient: Fluorescent bulbs use 75 percent less energy than incandescent bulbs and last 10 times longer.
10	Tues	Increase your computer's shelf life with small, easy fixes. Keep it on a hard su to prevent from overheating and upgrade its memory for faster performance.
11	Wed	Opt for high-protein, high-fiber snacks, such as almonds, for your mid-morning and afternoon snack attacks.
12	Thurs	Worried about people getting distracted during your presentation? Press "b" to black out a slide.
13	Fri	Use Google Voice to call people on your computer to shave some dollars off your phone bill.

Week of June 16th

16	Mon	No one wants to crack open a room temperate beer. Wrap a wet paper towel arou your bottle and pop it in the freezer for about 15 minutes for an ice cold brew.
17	Tues	Turn off WiFi when you go out. Otherwise, your phone will keep searching for local hotspots and will drain your battery.

KATRU DIENU ACU PRIEKŠĀ!

KALENDĀRS ar padomiem:
https://visual.ly/community/infographic/how/june-crucial-tips-calendar

BĒRNI: lieliski direktori ģimenē (30s)

https://www.youtube.com/watch?time_continue=3&v=4pJ_GBUwrZs (No 30sec – bērnu iesaiste)

Save the Earth for a better tomorrow

Dry clothes outdoors.

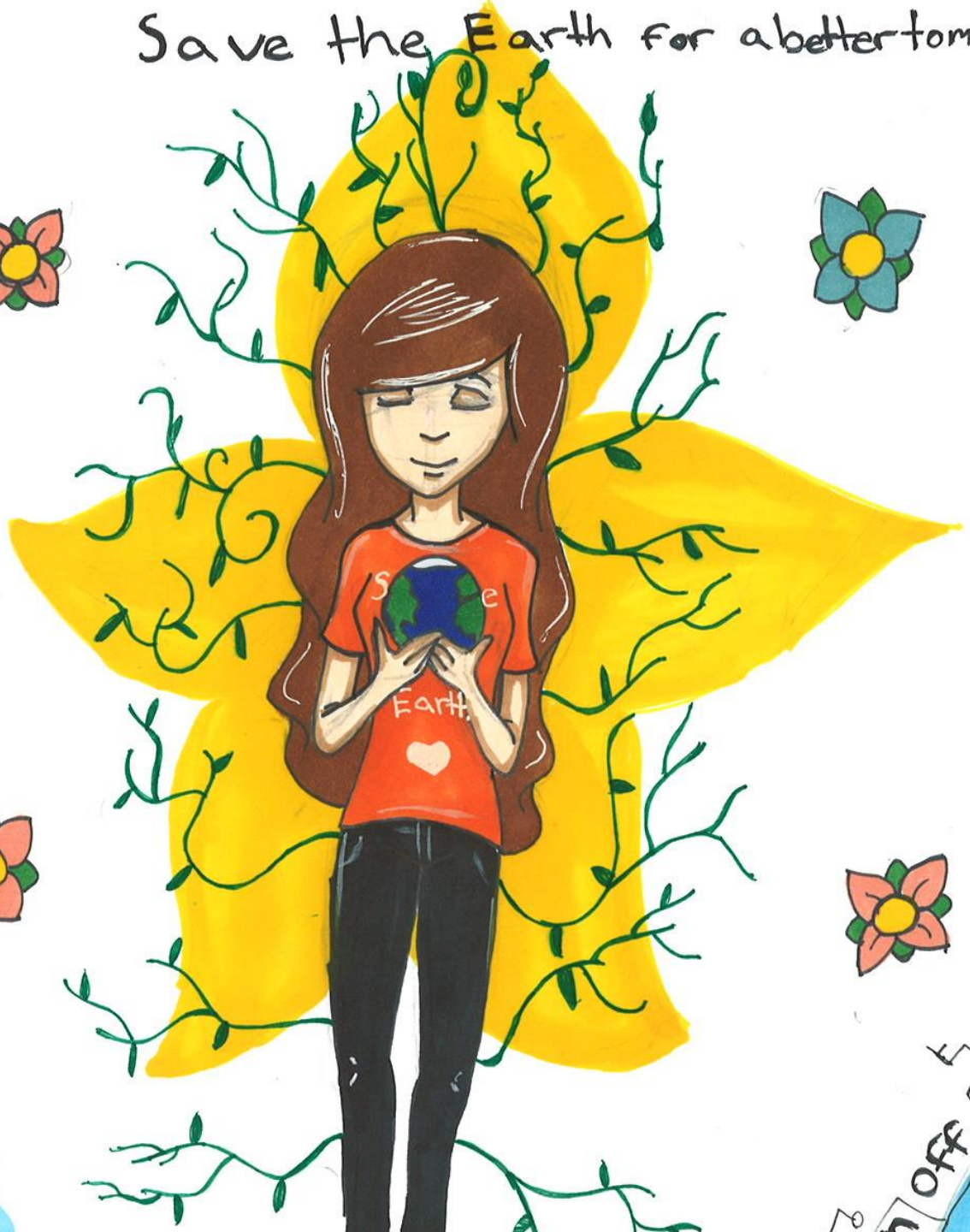

Turn to power strips to conserve energy.

Take quicker showers.

Turn off computers.

SMILTENES NOVADS

Vieta, kur augt!

Kultūra | Izglītība | Tūrisms | Sports | Galerija | Sabiedrība | Uzņēmējiem

Aktualitātes

Latvijai 100

Pasākumu kalendārs

Domes Vēstis

VIDEO: Nedēļa Smiltenes novadā

Iedzīvotaju aptauja 2018

Remonti un Būvniecība

Pašvaldību vēlēšanas

Smiltenes novada dome

Informācija par novadu

Pašvaldības iepirkumi

Sadraudzības pilsētas

Sabiedrības līdzdalība

Sabiedriskā apspriešana

Kontakti

Pašvaldības policija

Āfrikas cūku mēris (ĀCM)

Valsts un pašvaldības vienotais klientu

LV ENG

"Prasmīga energopārvaldība ļauj ietaupīt"

16.01.2017 / www.smiltene.lv

2016. gada nogalē Vidzemes plānošanas reģiona pārstāvji viesojās Smiltenes novada pašvaldībā, uz sarunu aicinot energopārvaldnieku Andri Jaunpetroviču. Sarunā tiek atklāts, cik būtiska loma prasmīgā energopārvaldībā ir gan namu apsaimniekotājiem, gan pašiem namu iedzīvotājiem. Turklāt sarunā skaidri iezīmējas nepieciešamība pēc labi pārdomāta un ilgtspējīga energo pasākumu rīcības plāna un atbildīgā par šāda plāna ieviešanu, proti, energopārvadnieka.

Foto autors: http://www.vidzeme.lv/
Palielināt attēlu

Smiltenes novadu veido Smiltenes pilsēta un 8 apkārtējie pagasti. Novadā ir gan pilsētas centralizēta siltumapgādes sistēma, gan autonomi apkures katli daudzdzīvokļu un vienģimeņu mājās. Lielākoties kā kurināmais materiāls tiek izmantota dabasgāze, malka, šķelda, vietām arī dīzeļdegviela. Vienā no Smiltenes katlumājām papildus uzstādīti arī saules kolektori.

Smiltenes novadā kopumā ir nedaudz virs 13 tūkstošiem iedzīvotāju, var teikt, ka 25-30 % no tiem ir pieslēgums pilsētas centralizētai siltumapgādes sistēmai. Kā atzīst speciālists, siltināto ēku īpatsvars nav liels, tas tamdēļ, ka pašvaldībai pieder salīdzinoši neliels dzīvojamo ēku tonds. Iepriekšējos gados pašvaldība ar Eiropas Savienības fondu līdzfinansējumu nosiltinājusi izglītības ēkas - skolas un pērnu bērzus. Pašvaldības [illegible] uzņēmumu [illegible] mudina iedzīvotājus aktīvi [illegible] daudzdzīvo[illegible]

Ne tikai par koncertiem un citiem pasākumiem.. Ir tik daudz lietu, ar kurām lepoties!

Kas Smiltenes novadā bija vispirms – energoplāns vai energopārvaldnieks?

Vispirms bija plāns, jo bez plāna neval – pie kaut kā tomēr jātiras, tas sistematizē ikdienas darbu. Uzsākot energopārvaldības sistēmas izstrādi un ieviešanu, tika izveidota gan pašvaldības darba grupa, gan vienlaikus tika iecelts energopārvaldnieks. Darba grupas sastāvā ir gan darbinieki no Attīstības plānošanas nodaļas, gan Saimnieciskās darbības nodaļas, Finanšu nodaļas un Juridiskās nodaļas pārstāvji. Ar plānu var iepazīties jebkurš, tas brīvi pieejams Smiltenes novada pašvaldības mājaslapā.

20.06
Azimuta vasara 2018

21.06
Ielīgošanas pasākums Launkalnē "Līgo, Launkalne, līgo!"

22.06
Zāļu un pirts diena Blomes Jeberlejas estrādē

4	5	6	7	8	9	10
11	12	13	14	15	16	17
18	19	20	21	22	23	24
25	26	27	28	29	30	1

Operatīvās rīcības dienests

Smiltenes

Neskaitāmi temati:

- Gulbene : PII «Auseklītis» (LED iekštelpu apgaismojums, mehāniska ventilācija, saules kolektoru sistēma karstajam ūdenim; ēkas siltummezgla saslēgšana ar saules kolektoru sistēmu….) 2 energopārvaldnieki; iedzīvotāji seko līdzi izmaksām blakus mājā…
- Smiltene: energoplāns; energopārvaldnieks (kam tādus vajag, daudz LV šādu speciālistu pašvaldībās nav; kāpēc šie cilvēki izvēlējušies šādu amatu; kā viņi vertē pašvaldības šī brīža attīstību un kādu nākotni paredz…)
- Alūksne: mērierīces bērnudārzā (palaidņu ķērāji)..
- Priekuļu novads/Pārgaujas novads – nevis par ES , bet par saviem finanšu līdzekļiem veic energoefektīvus pasākumus; Kāpēc tas ir izdevīgāk?
- MĒRĶIS: gudra saimniekošana; daudz labi padarīta darba; globālie notikumi lokālā vidē; izglītošana; caurspīdīgums…

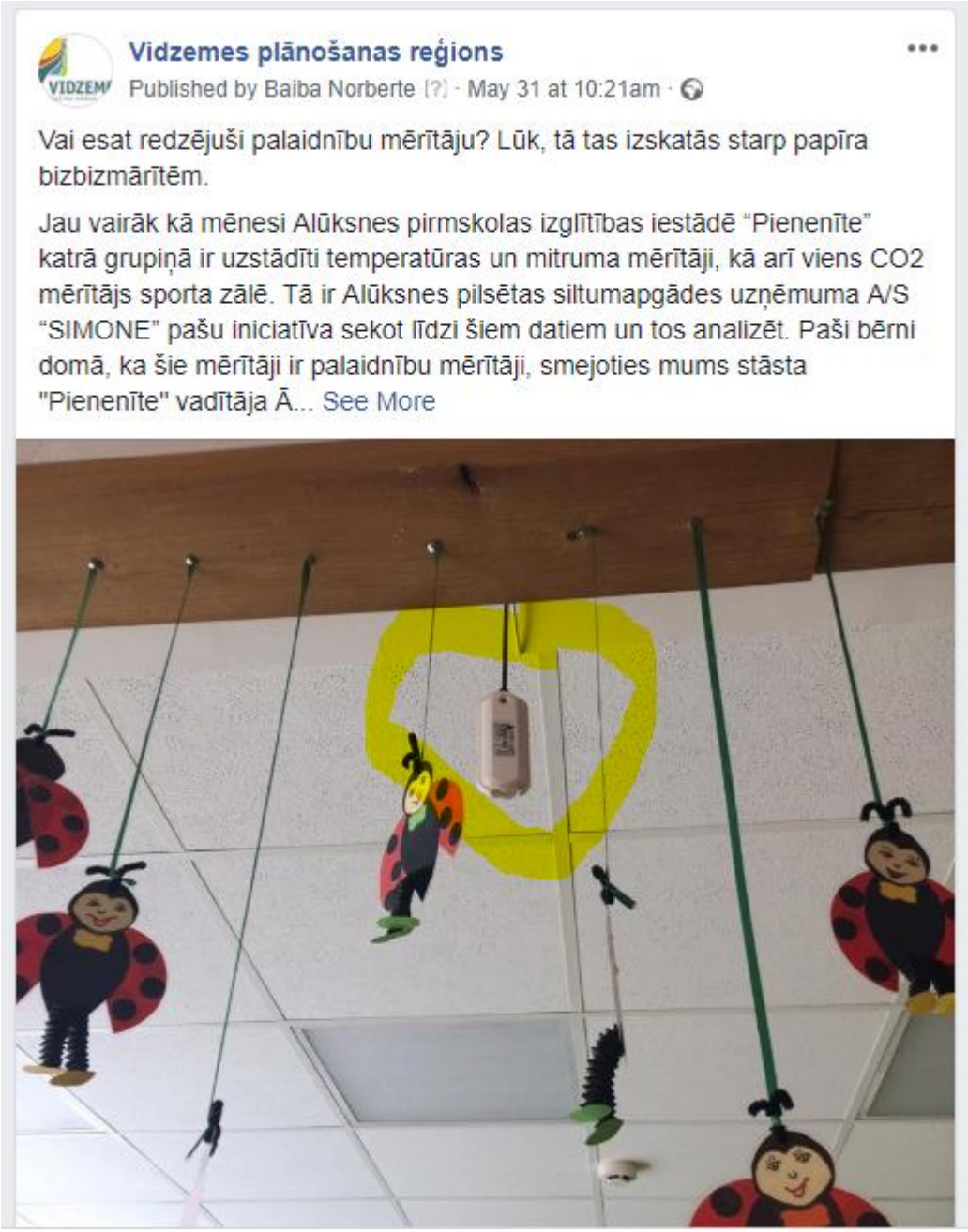

TERCIĀLĀ KOMUNIKĀCIJA – šķietami neietekmējamā

IESAISTĪTO PUŠU KARTĒŠANA

- Nedariet to vieni paši! Energopārvaldība nav tikai 1 cilvēka atbildība! Sabiedrisko attiecību speciālisti !!! – iesaitīt no sākuma un līdz galam!
- Viņi – prasmīgas darba rokas informācijas izplatīšanā; Jūs – zinošs informācijas sniedzējs; uzsvaru noteicējs; atbilžu sagatavotājs.

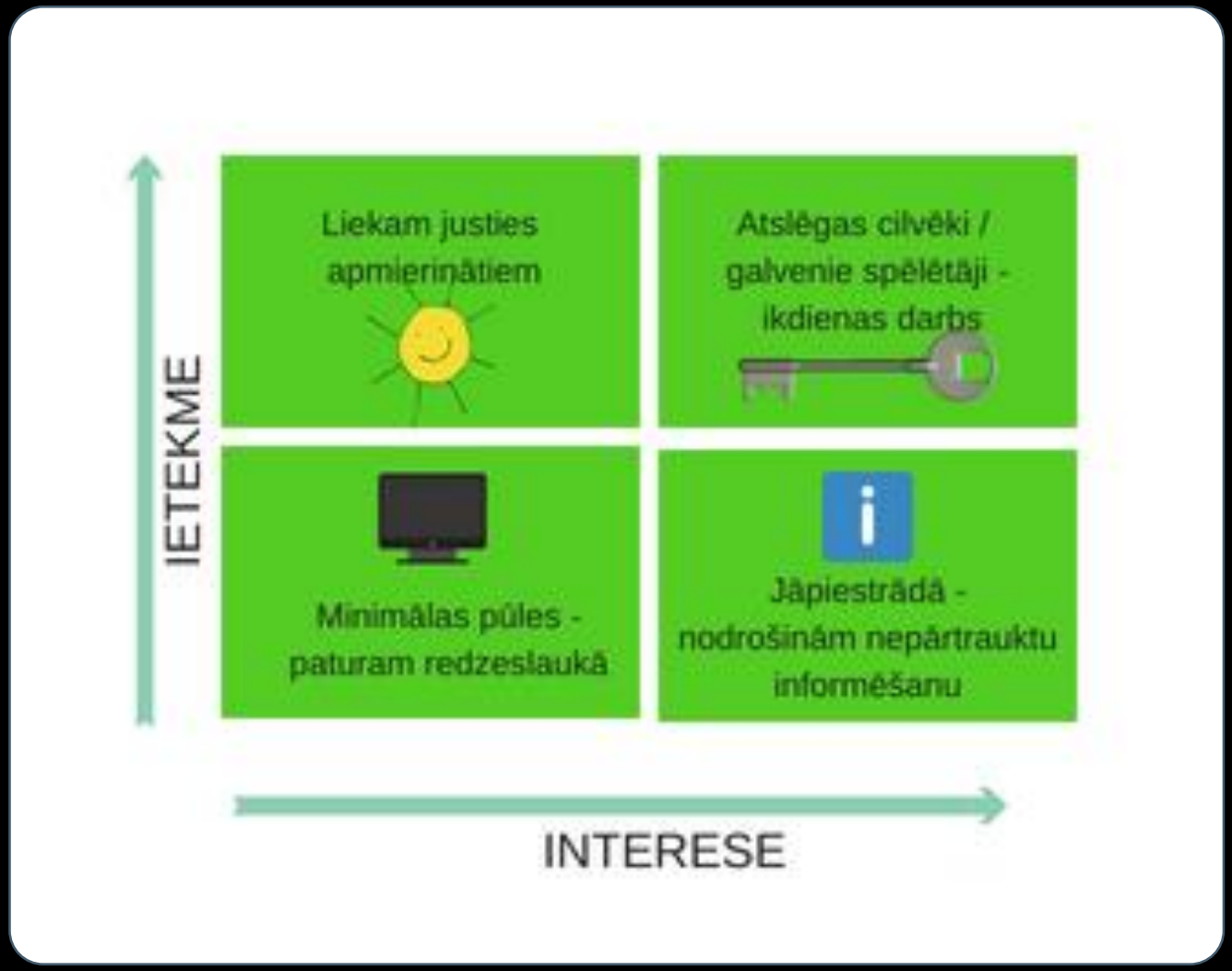

VPR nākotnes vizualizācija:

https://inhabitat.com/infographic-10-of-the-most-energy-efficient-cities-around-the-world/

VAI JŪSU ENERGOPLĀNOS IR SADAĻA PAR KOMUNIKĀCIJU?

Vai mums ir laiks nelielam uzdevumam?

Kurš Vidzemē pirmais sāks runāt par gudru energopārvaldību savā pašvaldībā, pirmais aizņems nišu!

CENTRAL EASTERN EUROPEAN SUSTAINABLE ENERGY NETWORK

VIDZEME

CEĻŠ VED AUGŠUP!

Jautājumiem/komentāriem:

Anita Āboliņa, sabiedrisko attiecību vadītāja

Vidzemes plānošanas reģionā

anita.abolina@vidzeme.lv, +371 29454752

www.vidzeme.lv

Twitter: @VidzemesRegions

Facebook: VidzemesPlanosanasRegions